

LA PLAGE

DE

LYS CHANTILLY



UN PEU D'HISTOIRE

1936 : avènement des congés payés, les Français se tournent vers les loisirs et revendiquent le droit de se détendre.

A cette occasion, le domaine public autorise la commune de Boran sur Oise, à la limite du Val d'Oise, situé à 35 km de Paris, (45 minutes en voiture et 23 minutes en train jusqu'à Chantilly), à édifier sur les rives de l'Oise un ensemble dédié au plaisir et à la détente.



UN PROJET

LA PLAGE de **Lys Chantilly** est implantée sur un parc de 10.000 m² en bordure de l'Oise, elle comprend un restaurant, des hangars, un mini golf, un bassin de 800 m² et un parking attenant d'un hectare.

Après un abandon de près de 20 ans, la plage renaît sous l'impulsion de **Guillermo SPIVAK**



UNE ENVIE

Le projet global de **LA PLAGE** comprend un restaurant, des lieux de privatisation, un club privé, un hébergement de loisirs léger (des maisons flottantes) et des bateaux de collection pour les promenades.

L'objectif est de redonner à **LA PLAGE** l'attractivité et le succès d'antan en apportant des aménagements qui tiennent compte de la nouvelle destination des lieux.



UN PROJET

LA PLAGE de **Lys Chantilly** deviendra un haut lieu de l'évènementiel et de loisirs haut de gamme, lieu de rencontre incontournable, de découverte, de détente, de culture et de création.

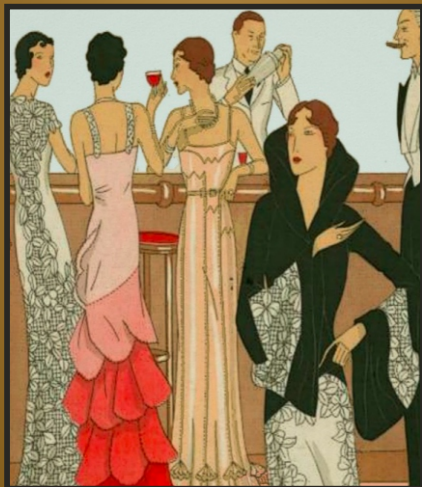

RÉALISATION

Le projet de **LA PLAGE** comprend une réhabilitation du lieu et l'aménagement des espaces existants.

La première phase de travaux est presque achevée.

- ♦ Transformateur de grande puissance
- ♦ Route d'accès goudronnée
- ♦ Assainissements
- ♦ Viabilité
- ♦ Gros travaux
- ♦ Sanitaires
- ♦ Sécurisation

La salle de restaurant, le bar, la salle de réception, les jardins, la route d'accès et le parking sont prêts à vous accueillir.

— BILAN DE LA PRÉOUVERTURE —

Pendant les travaux, **LA PLAGÉ** a accueilli dans ses jardins plus de 4000 visiteurs qui ont bénéficié de structures de restauration et de détente (bar, restaurant de plein air, transats, parasols), dans une ambiance musicale et festive.

Des événements de prestige se sont déroulés avec le succès escompté :

- ♦ Des concerts
- ♦ Son et lumière (feux d'artifice du 14 Juillet)
- ♦ Le festival international des Fanfares
- ♦ Le festival Neo Punk
- ♦ Du cinéma en plein air
- ♦ Le week-end Bien-être
- ♦ La fête des princes et des sorcières
- ♦ La retransmission sur grand écran de la coupe d'Europe de football

— ILS NOUS ONT FAIT CONFIANCE —

- Amazon
- Deliveroo
- Richard Mills (Peter Auto, Art et Elegance)
- Vogue
- Venteprive.com
- Despetitshauts.com
- Hexagone (Lorant Deutsch)

Des mariages et événements privés ont été organisés dans nos jardins, nos espaces de réception et notre restaurant.



LE RESTAURANT

Salle principale

50 couverts

Terrasse Haute

30 couverts

Terrasse base

80 couverts

Boudoirs dans les loges

Jardin paysagé

Bar - Cuisine

Parking 300 voitures

Accès bateaux



PRIVATISATION

Pour un moment extraordinaire et prestigieux, l'équipe de La Plage est entièrement dédiée à faire de votre réception un événement unique et inoubliable.



LILIUM PRIVAT

LILIUM PRIVAT est un club privé dont l'accès est réservé à ses membres.

Il bénéficie de locaux à la plage de Lys Chantilly (1 chemin de la plage - 60820, Boran Sur Oise) qui sont mis à disposition par la société SEPLC dont **LILIUM PRIVAT** est une filiale.

En complément de l'accès au club et à sa programmation, les membres bénéficient d'une gamme d'avantages et de services exclusifs.



email

contact@laplagedelyschantilly.com

web

www.laplagedelyschantilly.com/

facebook

[laplagedelyschantilly](https://www.facebook.com/laplagedelyschantilly)

téléphone

0608476594